

REVIZE

Index Datum

Změna

Jméno



Projekty | Realizace | Projektový management

info@qualitygroup.cz | www.qualitygroup.cz

STAVTE CHYTŘE

STAVBA ZHOTOVENÍ PROJEKTOVÉ DOKUMENTACE
NA OPRAVU BYTU KONEČNÉHO NÁMĚSTÍ 1, BYT Č. 12

MÍSTO STAVBYKonečného náměstí 1
Brno
602 00K.Ú.: Veveří [610372]
OKRES: Brno-střed
KRAJ: Jihomoravský**GENERÁLNÍ PROJEKTANT**Quality Group s.r.o., Příkop 843/4, 602 00 Brno
IČ: 08879737, DS: yuvn5s8**HLAVNÍ INŽENÝR PROJEKTU**

Ing. Jiří Šoltés, jiri.soltes@qualitygroup.cz, tel.: +420 736 105 226

ZPRACOVATEL ODBORNÉ ČÁSTIJan Koza
tel.: 737 542 484
e-mail: jan.koza@qualitygroup.cz**AUTORIZACE****STAVEBNÍK - INVESTOR**Statutární město Brno, městská část Brno-střed
Dominikánská 2, 601 69 Brno
IČO: 449 92 785**Č. SMLOUVY INVESTORA**

MCBS/2022/0053474/NEMI

Č. SMLOUVY PROJEKTANTA

P-22-018-000

ODBORNÁ ČÁST**Architektonicko-stavební řešení****OBJEKT****SO01 Byt****DATUM**

10/2022

PARÉ**MĚŘÍTKO****NÁZEV DOKUMENTU****VÝPIS OKEN****KÓD ELEKTRONICKÉ VERZE DOKUMENTU**

stavba	stupeň	část	výkres	profese	název dokumentu	revize
Kone. n. 1-12	DPS	D.101.01	51	ASŘ	Výpis oken	00

Tabulka oken																														
Typ	Ozn.	Počet	Okno všeobecně					Sklo							Rám					Parapet		Příslušenství						.Stav	Poznámka	
			Výška	Šířka	Požární klasifikace	Součinitel prostupu tepla - celkem, U (W/m²K)	Vzduchová neprůzvučnost, Rw=db	Druh zasklení	Materiál okna	Zasklívací rámeček	Ornamentální zasklení, dle výběru investora	Protisluneční zasklení	Bezpečnostní sklo	Součinitel prostupu tepla - zasklení, U (W/m²K)	Typ dřeviny rámu	Jakost dřevěných profilů rámu	Povrchová úprava rámu a křídla	Barva okna	Součinitel prostupu tepla - rám, U (W/m²K)	Vnitřní parapet	Barva parapetu	Vnitřní stínění	Materiál kování	Barva okenní kliky	Klika na klíček	Meziskelní příčky	Sítí proti hmyzu			
Okno																														
	O01	1	2 400	1 330		0,00	0,00	Stávající	Dřevo	-	<input type="checkbox"/>	<input type="checkbox"/>	-	0,00	-	-	Lak	Jednobarevné, dle výběru investora	0,00	Dřevotřískový laminovaný	Dle výběru investora	-		Stávající	Stávající	<input type="checkbox"/>	<input type="checkbox"/>	<input type="checkbox"/>	Repase stáv. okna	Kastlové okno
	O02	1	2 500	1 310		0,00	0,00	Stávající	Dřevo	-	<input type="checkbox"/>	<input type="checkbox"/>	-	0,00	-	-	Lak	Jednobarevné, dle výběru investora	0,00	Dřevotřískový laminovaný	Dle výběru investora	-		Stávající	Stávající	<input type="checkbox"/>	<input type="checkbox"/>	<input type="checkbox"/>	Repase stáv. okna	Kastlové okno
	O03	1	2 500	1 310		0,00	0,00	Stávající	Dřevo	-	<input type="checkbox"/>	<input type="checkbox"/>	-	0,00	-	-	Lak	Jednobarevné, dle výběru investora	0,00	Dřevotřískový laminovaný	Dle výběru investora	-		Stávající	Stávající	<input type="checkbox"/>	<input type="checkbox"/>	<input type="checkbox"/>	Repase stáv. okna	Kastlové okno
	O04	1	2 476	1 310		0,00	0,00	Stávající	Dřevo	-	<input type="checkbox"/>	<input type="checkbox"/>	-	0,00	-	-	Lak	Jednobarevné, dle výběru investora	0,00	Dřevotřískový laminovaný	Dle výběru investora	-		Stávající	Stávající	<input type="checkbox"/>	<input type="checkbox"/>	<input type="checkbox"/>	Repase stáv. okna	Kastlové okno
	O06	1	2 290	1 140		0,00	0,00	Stávající	Dřevo	-	<input type="checkbox"/>	<input type="checkbox"/>	-	0,00	-	-	Lak	Jednobarevné, dle výběru investora	0,00	Dřevotřískový laminovaný	Dle výběru investora	-		Stávající	Stávající	<input type="checkbox"/>	<input type="checkbox"/>	<input type="checkbox"/>	Repase stáv. okna	Kastlové okno
	O07	1	2 288	1 100		0,00	0,00	Stávající	Dřevo	-	<input type="checkbox"/>	<input type="checkbox"/>	-	0,00	-	-	Lak	Jednobarevné, dle výběru investora	0,00	Dřevotřískový laminovaný	Dle výběru investora	-		Stávající	Stávající	<input type="checkbox"/>	<input type="checkbox"/>	<input type="checkbox"/>	Repase stáv. okna	Kastlové okno

Poznámky:

1) Všechny otvory před výrobou dveří je nutno zaměřit

2) Případný pohon oken je dodávkou oken

3) Okna ketré jsou součástí LOP je toto uvedeno v poznámce

4) Všechny připojovací spáry uzavřeny parotěsným a paropropustným uzávěrem dle ČSN EN 74 6077

5) Barvy dle výběru investora jsou ze standartních vzorníků RAL

6) Dodávka parapetů včetně bočních krytek parapetu - dle barvy parapetu

7) Styk zdíva a parapetu přetmelit MS polymerovým, nebo polyuretanovým tmelem

Repase:

odstranění nepůvodních součástí, příhoblování, obroušení, doplnění chybějících nebo poškozených částí, přetmelení, seřízení, lak. Výměna kování, zámků, klik a štítků a jiných původních částí, seřízení, přesklení, uvedení do funkčního stavu.

O01



O02

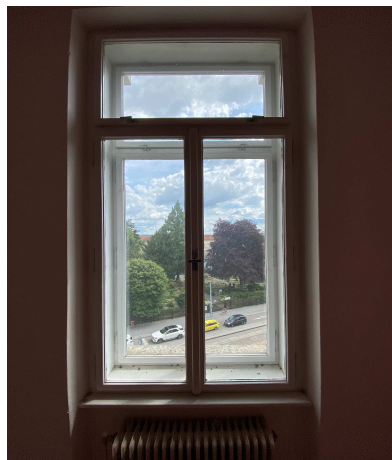

D03



D04



D06

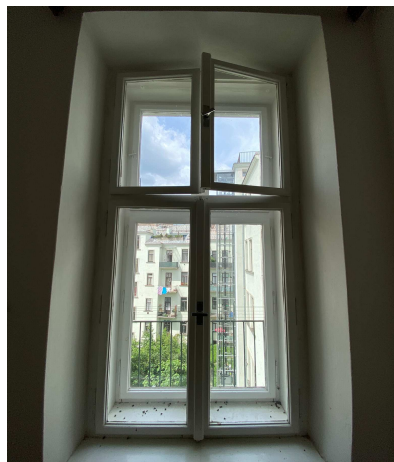

D07

